Генеральный план
Кестеньгского сельского поселения
Лоухского муниципального района
Республики Карелия

Карта границ населенных пунктов (в том числе границ образуемых населенных пунктов)

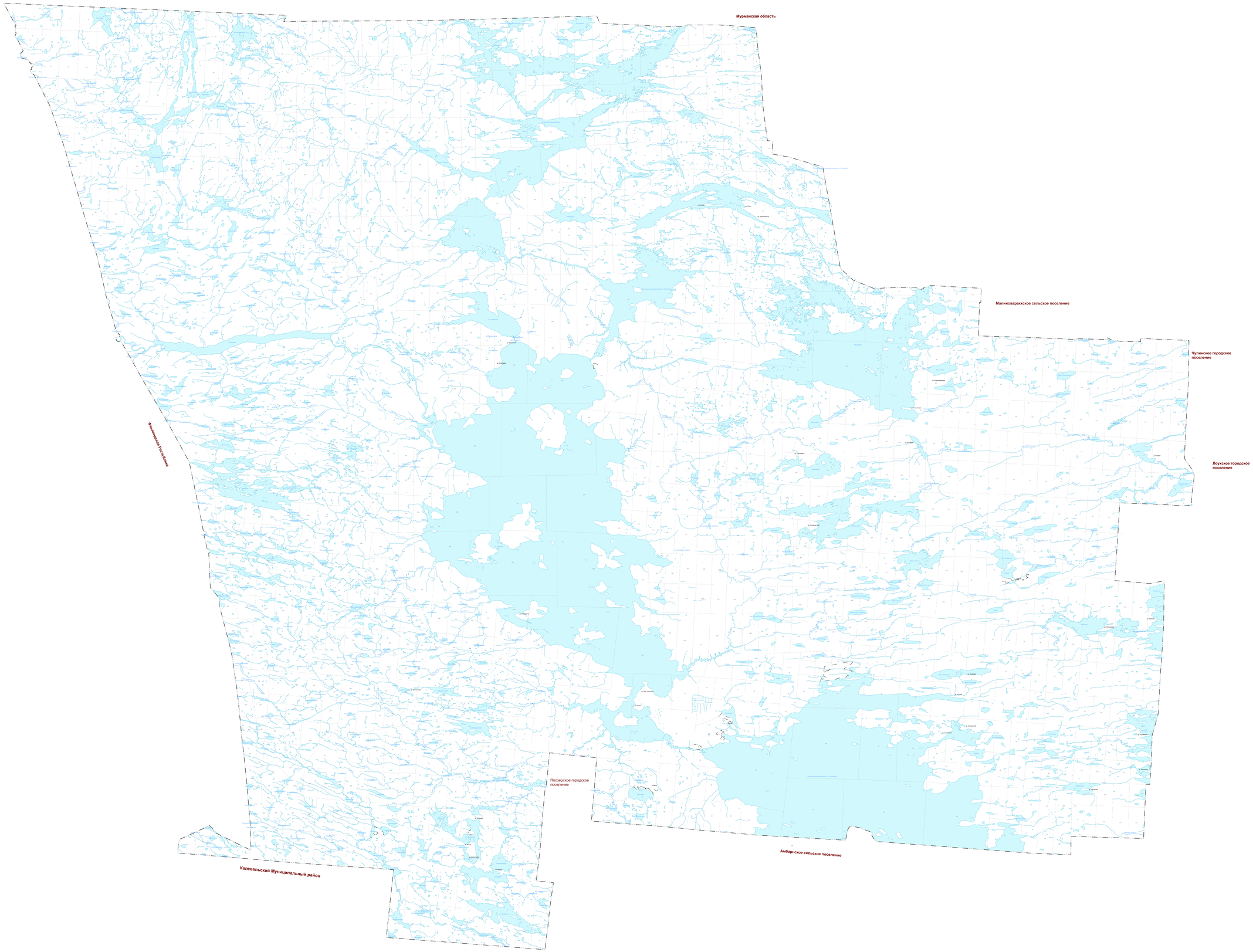

УСЛОВНЫЕ ОБОЗНАЧЕНИЯ

Территориальные границы

- Граница сельского поселения
- Граница населенного пункта

Поверхностные водные объекты

- Поверхностные водные объекты
- Водоток (река, ручей, канал)
- Водоем (озеро, пруд, обводненный карьер, водохранилище)

					ГП78.10.18.5.24.3.ГП		
Изм.	Кол.уч	Лист	№док	Подпись	Дата	Генеральный план Кестеньгского сельского поселения	
Разраб.		Прокопова				Стадия	Лист	Листов
							2	3
Провер.		Горчаков				Карта границ населенных пунктов (в том числе границ образуемых населенных пунктов)	1:100000	
Исполн.		Крылова						